

M7

M8

M9

M10

M11

M12

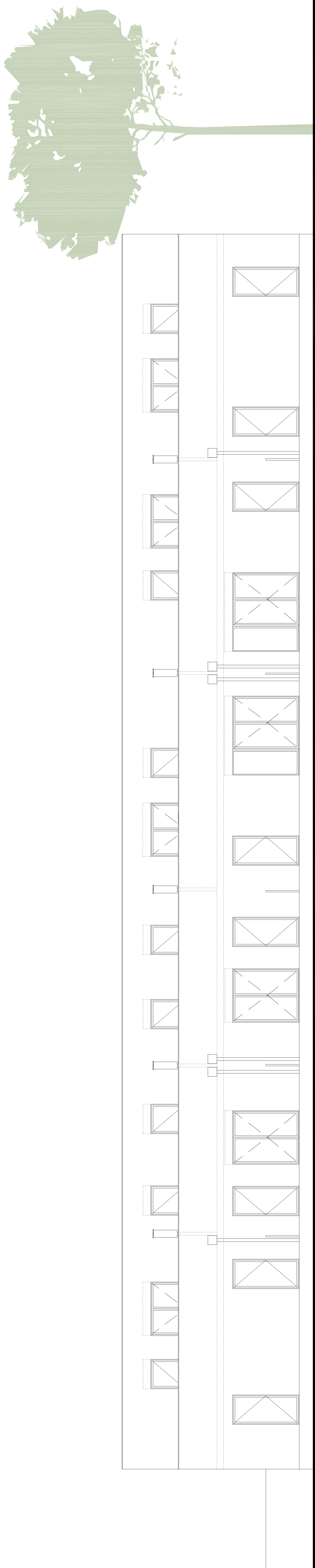

M12

M11

M10

M9

M8

M7

		<p>FAÇADE SUD M12</p>	
		<p>FAÇADE NORD M7</p>	
<p>MATRISE D'OUVRAGE Les Pierres de l'Antiquité SCCV Lejeunes 22, rue Jean LADAT 44 100 Bayonne M. Jean-Guillaume Darier 14, rue Bazad Perpère 44 100 Bayonne M 56 73 99 47 48 jgdarier@lespierres.fr</p>		<p>MATRISE D'OUVRAGE DEBARRE DUPRANTIER ASSOCIES 1, rue Louis Lagrange 33 100 BORDEAUX T 03 56 32 41 70 F 03 56 32 31 70 www.debarreduprantier.com info@debarreduprantier.com</p>	
<p>BUREAU DE CONTRÔLE DEKRA M. Tournaide Mathieu 5, rue Spéyroux, Bâtiment Avenir 44 100 Bayonne T 03 56 43 37 45 F 03 56 43 37 44 mathieu.tournaide@dekra.com</p>		<p>Economiste de la Construction INGECOBAT M. Nicolas Oihasso Gastellou L'Alouette 3, rue du Parc de l'Avoué 63000 Clermont FR T 03 58 53 47 00 F 03 58 53 47 44 nicolas.oihasso@ingecobat.com</p>	
<p>BUREAU D'ETUDE STRUCTURE BETON ARMÉ SOTEC M. Abdel Djebali 10 Ter rue Nat Anzoung 33000 Mérignac FR T 03 57 92 28 20 F 03 57 92 28 21 sotec@soctec.com</p>		<p>BUREAU D'ETUDE THERMIQUE INGETUDES M. Harambillet Cédric 25025 Gail - Avenue des Tisserands 33000 Mérignac FR T 03 58 23 0778 F 03 58 23 0778 ingetudes@ingetudes.com</p>	
<p>BUREAU D'ETUDE GEOTECHNIQUE INGESOL Mme. Dehaub 21, rue Paul Merle 33000 Mérignac FR T 03 56 87 94 86 F 03 56 87 94 86 contact@ingesol.fr</p>		<p>GEOHETRE + BUREAU D'ETUDE V.A.D. SARL Sanchez et Cluzant M. Chabres Duc Christian 2, Chemin d'Espérance 33017 La Brède BP 4000 FR T 03 57 92 94 45 F 03 57 92 94 45 contact@sanchezetcluzant.com</p>	
		<p>Projet n° : Residence Lejeune Projet n° : 0814</p>	
<p>Situation : 33 000 Mérignac Mairie de la commune de Bruges projet</p>		<p>Phase : DCE</p>	
<p>Titre : Facades Maisons M7-M12 A.13 b</p>		<p>Plan n° :</p>	
<p>1 - 30 Février 2014 - première diffusion M4 - DCE</p>		<p>18 Mars 2014 1.50x / A3 S&L L&D 0814_DCE_Facades Maisons Lejeune_2014 4/23 20</p>	