

FACADE SUD

limite parcellaire

edicule ascenseur

limite parcellaire

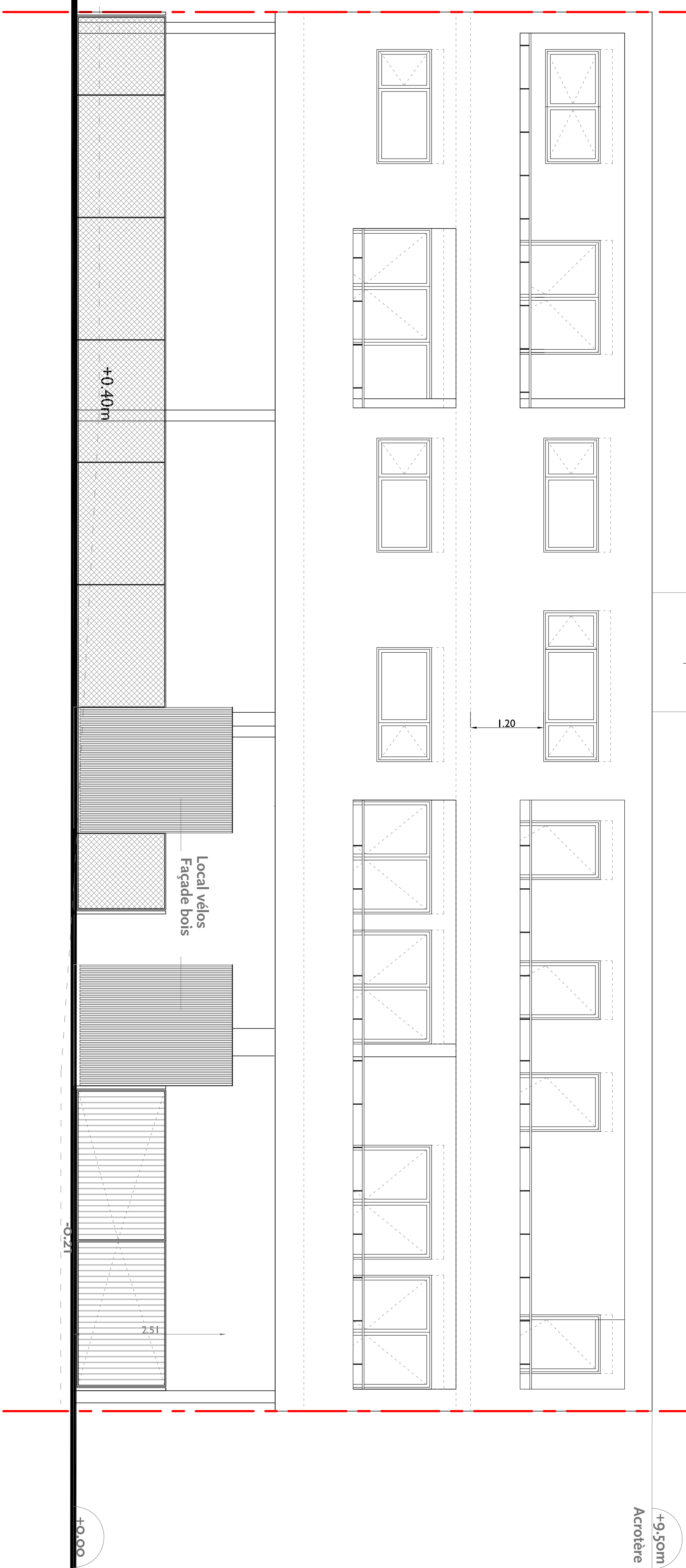

FACADE NORD

limite parcellaire

edicule ascenseur

limite parcellaire

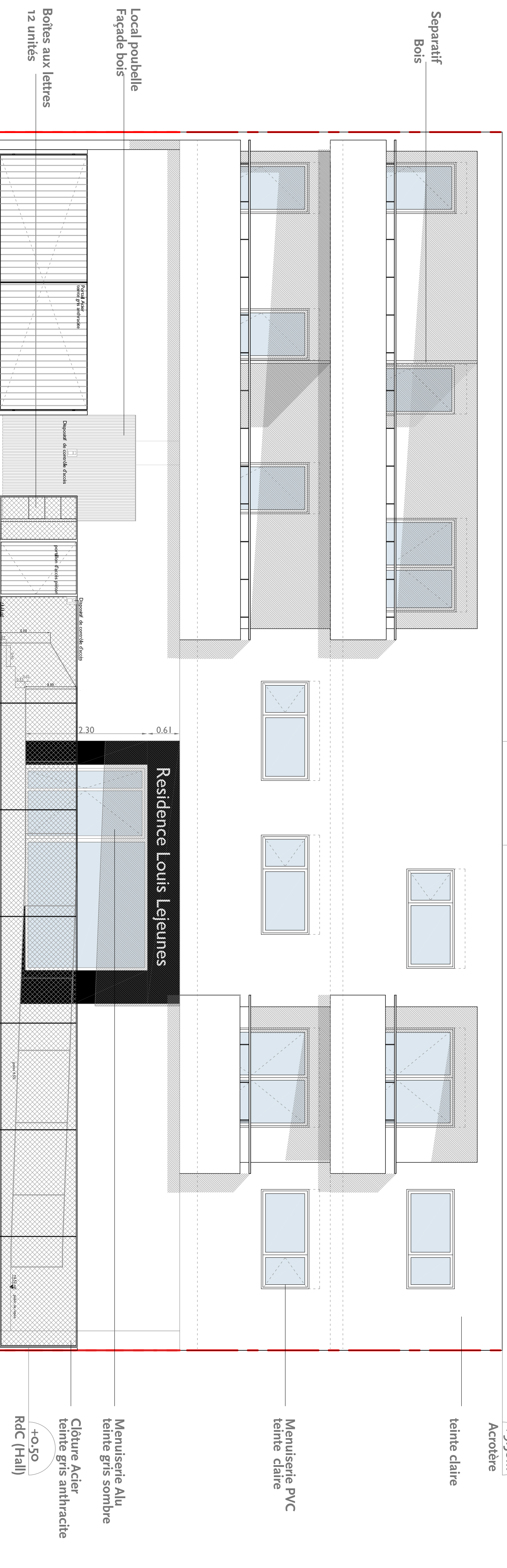

**MATRIÈRE D'OUVRAGE**  
 Les Pierres de l'Atlantique  
**SCCOV Lejeunes**  
 22, rue Jules LAKAT  
 64 100 Bayonne  
 M. Jean-Guilhem Darré  
 14, rue Basail Typique  
 64 100 Bayonne  
 M. 06 2 99 61 88  
 jldarre@bayonnet.fr

**MATRIÈRE D'OUVRAGE**  
**DEBARRE**  
**DESIGN INTERIERS**  
 1, rue Louis Laguerre  
 33 150 CHENON  
 F. 05 52 22 11 72  
 F. 05 52 22 11 72  
 info@designinterieurs.com  
 www.designinterieurs.com



**BUREAU DE CONTRÔLE**  
**DEBRA**  
 M. Tournaide Mathieu  
 5, rue Spondelet, Bimens Azna  
 64 100 Bayonne  
 T. 05 52 22 27 00  
 F. 05 52 22 27 00  
 mathieu@debra.com

**BUREAU DETUDE STRUCTURE BETON ARMÉ**  
**SOTEC**  
 M. Abdel Djebali  
 107, rue rue Nabil Antonne  
 33 700 Périgueux  
 T. 05 52 22 28 20  
 F. 05 52 22 28 20  
 sotec@seotec.com  
 www.seotec.com

**BUREAU DETUDE GEOTECHNIQUE**  
**INGESOL**  
 M. Sanchiz de Cluzant  
 19, rue Hahn Weis  
 M. 06 06 90 48 4  
 F. 05 52 22 28 20  
 contact@ingesol.com  
 www.ingesol.com

**Economiste de la Construction**  
**INGECOBAT**  
 M. Nicolas Ollasso Gastellou  
 1, rue Paul de France  
 64 000 Anglet  
 T. 05 52 22 27 00  
 F. 05 52 22 27 00  
 n.ollasso@ingecobat.com

**BUREAU DETUDE THERMIQUE**  
**INGETUDES**  
 M. Herminie Céline  
 27, avenue d'Espéran  
 64 000 Bayonne  
 T. 05 52 22 27 00  
 F. 05 52 22 27 00  
 herminie@ingetudes.com

**Projet :**  
**Residence Lejeune**

**Projet n° :**  
**0814**

**Situation :**  
 1515, rue Duhau  
 commune de Bayonne  
 (partie cadastrale)

**Phase :**  
**DCE**

**Titre :**  
 SID et NORD

**Plan n° :**  
**A.10 b**



**Facades Collectif**  
 SID et NORD

**14/04/2014**

**Etat/ Forme :**  
 Autor. / Contrôlé par : S.E.F.I.D.

**1 - 20 Février 2014** : permis de construire  
 M. Darré : Maitre d'œuvre  
 M. Darré : Maitre d'œuvre

**0814\_DCE\_Facades Collectif Lejeune\_2014 01 20**