

FACADE EST

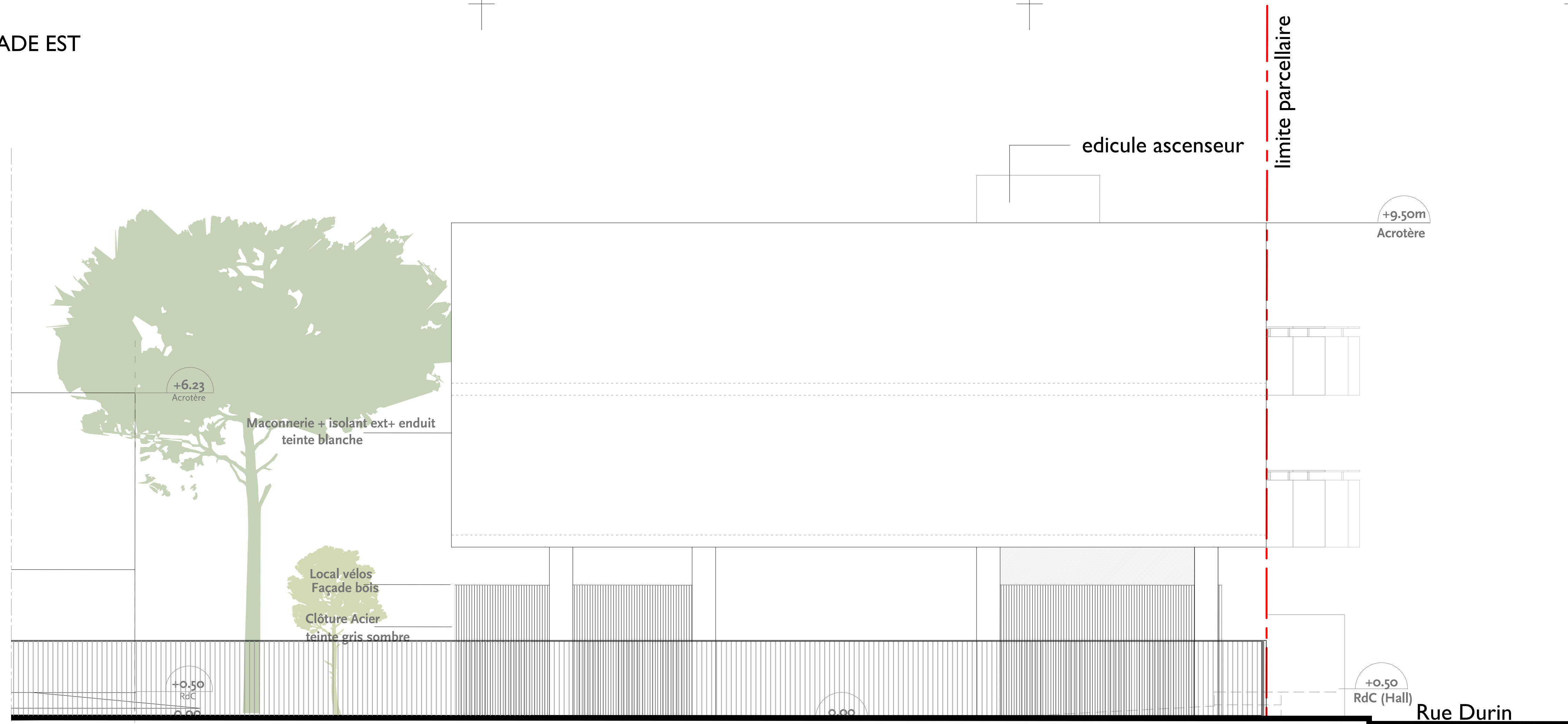

FACADE OUEST

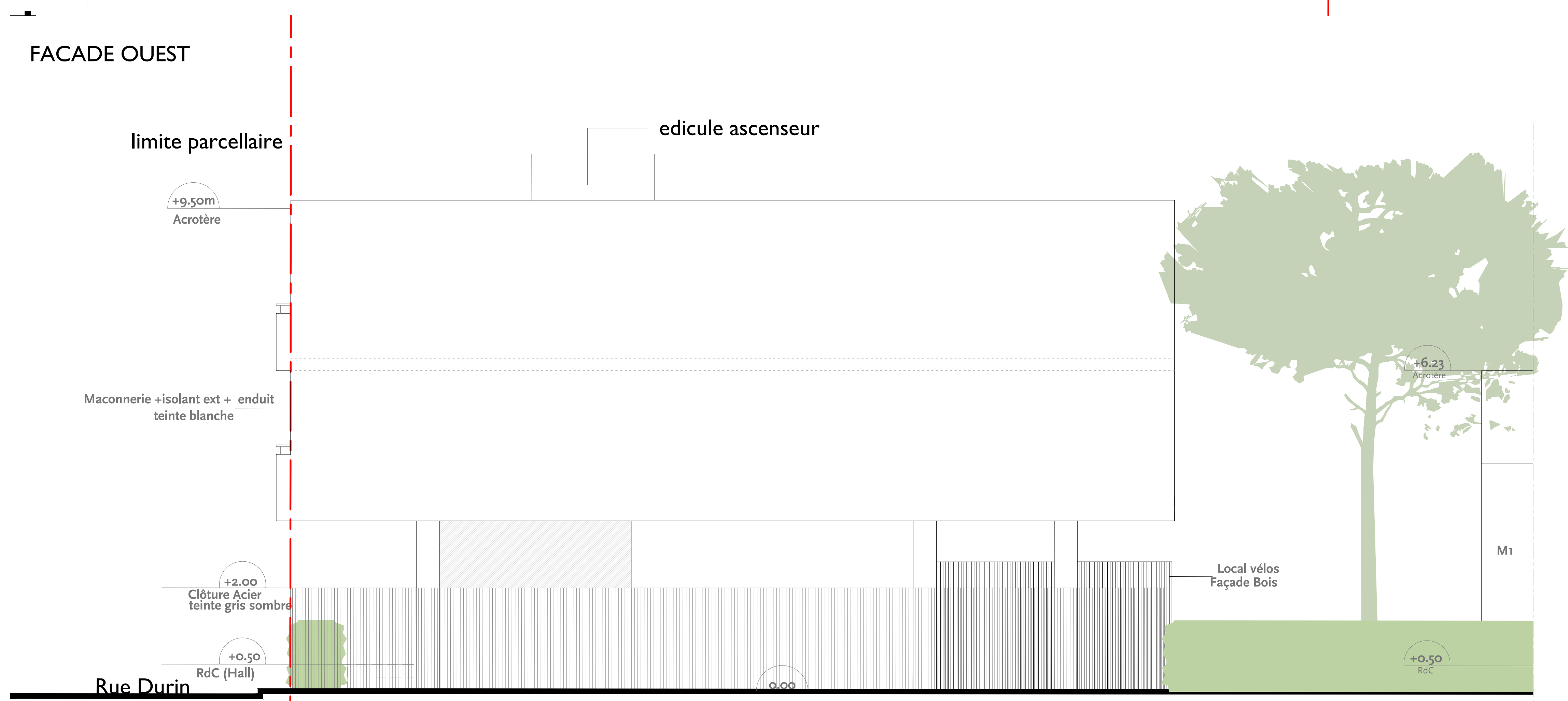

|  |   |
|--|---|
| <p>MAITRISE D'OUVRAGE</p> <p><b>Les Pierres de l'Atlantique</b><br/>SCCV Lejeunes<br/>22, rue Jules LABAT<br/>64 100 Bayonne</p> <p>M. Jean-Guillaume Darier<br/>14, rue Raoul Perpère<br/>64 100 Bayonne<br/>M 06 73 99 67 68<br/>jgdarier@spaimmo.fr</p>  | <p>MAITRISE D'OEUVRE</p> <p><b>DEBARRE DUPLAN TIERS ASSOCIÉS</b><br/>1 rue Louis Lagorgette<br/>33 150 CENON<br/>T 05 56 32 41 70<br/>F 05 56 32 31 70<br/>info@debarreduplan-tiers.com<br/>www.debarreduplan-tiers.com</p>  |
| <p>BUREAU DE CONTRÔLE</p> <p><b>DEKRA</b><br/>M. Tournade Matthieu<br/>5, rue Sydowski, Bâtiment Astris<br/>64100 Bayonne</p> <p>M 06 64 37 01 45<br/>T 05 59 43 97 81<br/>Mhili.tourade@dekra.com</p>   | <p>Economiste de la Construction</p> <p><b>INGECOBAT</b><br/>M. Nicolas Olhasso Gastellou<br/>L'Alliance<br/>3, rue du Parc de l'Aveugle<br/>64600 Anglet</p> <p>M<br/>T 05 59 52 47 00<br/>F 05 59 52 47 44<br/>nicolas.olhasso@ingecobat.com</p>  |
| <p>BUREAU D'ETUDE STRUCTURE BETON ARME</p> <p><b>SOTEC</b><br/>M. Abdel Djebali<br/>10 Ter, rue Neil Amstrong<br/>33700 Mérignac</p> <p>M<br/>T 05 57 92 28 70<br/>F 05 57 92 28 71<br/>sotec.ingenierie@wanadoo.fr</p>  | <p>BUREAU D'ETUDE THERMIQUE</p> <p><b>INGETUDES</b><br/>M. Harambillet Cédric<br/>ZAC de Gull, 4 chemin de l'Aviation,<br/>64200 Bassussarry</p> <p>M<br/>T 05 59 23 0778<br/>F<br/>ingetudes@ingetudes.com</p>   |
| <p>BUREAU D'ETUDE GEOTECHNIQUE</p> <p><b>INGESOL</b><br/>Mme. Dehau<br/>19, rue Fabre Nieruda<br/>33140 Villeneuve d'Ornon</p> <p>M 06 08 92 48 74<br/>T 05 56 89 66 88<br/>F 05 56 89 66 16<br/>contact.bordeaux@ingesol.fr</p>   | <p>GEOMETRE + BUREAU D'ETUDE V.R.D.</p> <p><b>SARL Sanchez et Cluzant</b><br/>M. Chabres Duc Christian<br/>27, chemin d'Esyem<br/>33652 La Brède BP 40003</p> <p>M<br/>T 05 57 97 95 95<br/>F 05 57 97 95 90<br/>contact@sanchezgeometre.com</p>  |
|   | <p>Projet :<br/><b>Résidence Lejeune</b></p> <p>Projet n° :<br/><b>0814</b></p> <p>Situation :<br/>16, rue Durin<br/>33500 Anglet<br/>cadastre de la commune de Bruges<br/>section parcelles</p> <p>Phase :<br/><b>DCE</b></p>  |
| <p>Titre :<br/><b>Façades Collectif</b><br/>Ouest et Est</p> <p>LDI 9911 / LD<br/>Auteur / Contr. par</p>  | <p>Plan n° :<br/><b>A.II</b></p> <p>Date : 28 Février 2014<br/>Echelle / Format : 1:500 / A1<br/>Auteur / Contrôlé par : SLE / LD<br/>Certifié :<br/>Référence : 0814_DCE_Residence Louis Lejeunes_2014 02 21</p>   |