

FACADE SUD

limite parcellaire

edicule ascenseur

limite parcellaire

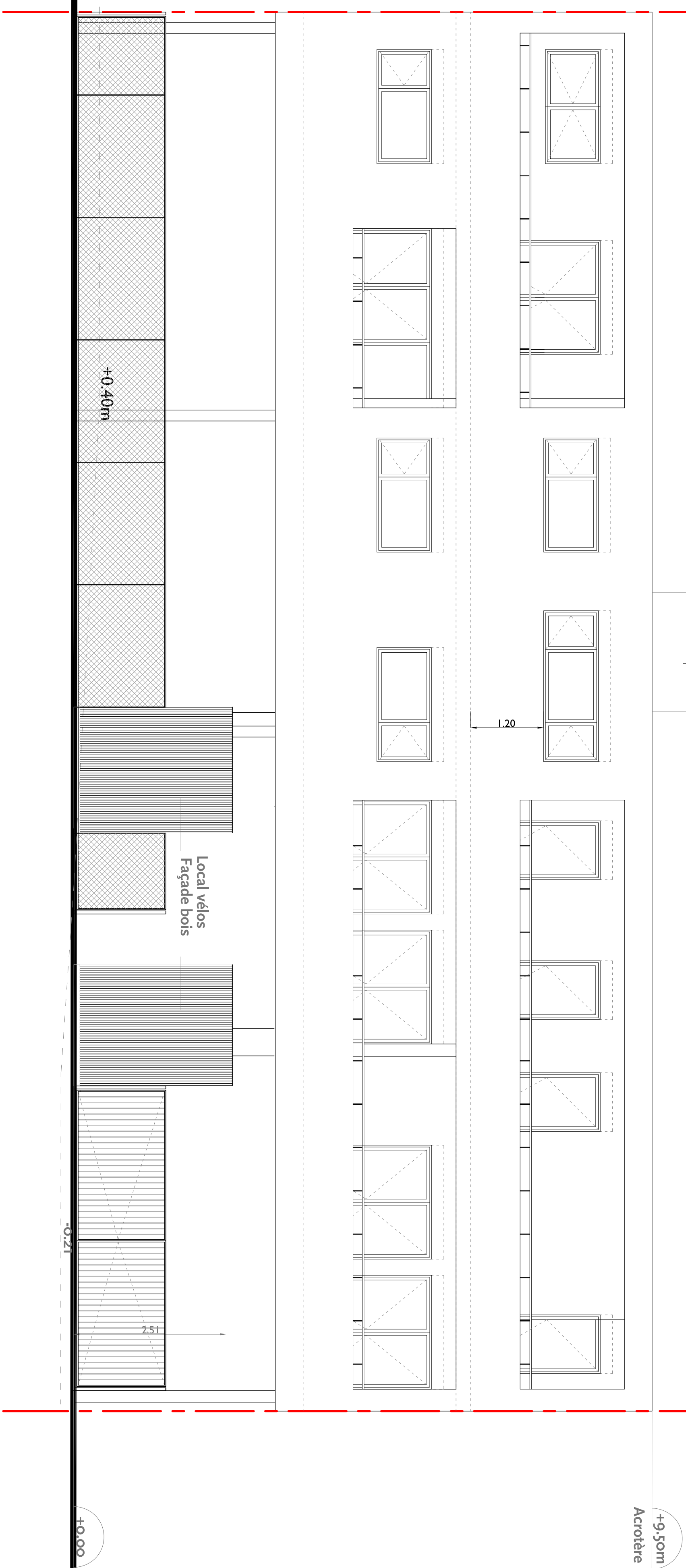

FACADE NORD

limite parcellaire

edicule ascenseur

limite parcellaire

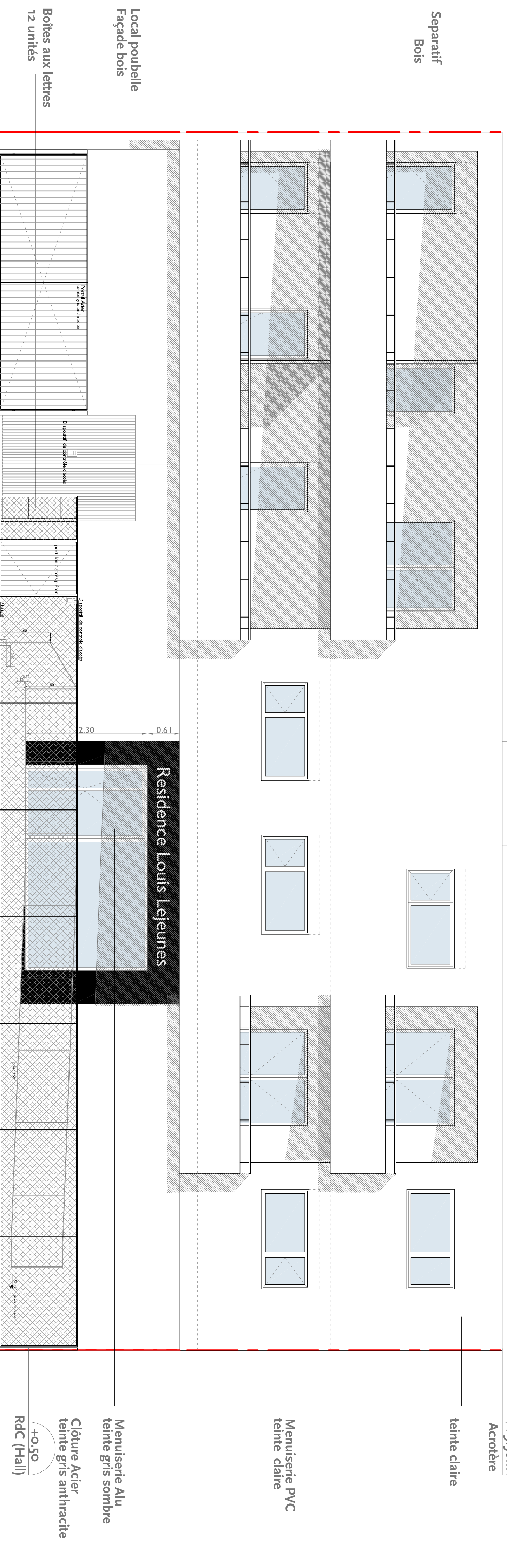

Volet roulant intégré PVC +9.50m
Acrotère

teinte claire

Menuiserie PVC
teinte claire

Menuiserie Alu
teinte gris sombre

Clôture Acier
teinte gris anthracite
RdC (Hall)
+0.50

MATRIÈRE D'OUVRIÈRE
Les Pierres de l'Atlantique
SCCOV Lejeunes
22, rue Jules LAKAT
64 100 Bayonne
M. Jean-Guilhem Darré
14, rue Basail Typique
64 100 Bayonne
M. 06 2 99 61 88
jldarre@wanadoo.fr

MATRIÈRE D'OUVRIÈRE
DEPARTEMENT
DES CONSTRUCTEURS
1, rue Louis Laguerre
33 150 CHENON
F. 05 52 22 11 72
info@departementconstructeurs.com
www.departementconstructeurs.com



BUREAU DE CONTRÔLE
DREKA
M. Tournaide Mathieu
5, rue Spondelet, Bâtiment Azura
64 000 Anglet
T. 05 59 41 01 45
F. 05 59 41 01 45
k.tournaide@dreka.com

Economiste de la Construction
INGECOBAT
M. Nicolas Ollasso Gastellou
1, rue de la République
64 000 Anglet
T. 05 59 42 47 00
F. 05 59 42 47 00
n.ollasso@ingecobat.com

BUREAU D'ETUDE STRUCTURE BETON ARMÉ
SOTEC
M. Abdel Djebali
107, rue rue Nabil Antonine
33 700 Mérignac
T. 05 57 92 28 20
F. 05 57 92 28 20
sotec.ingenierie@wanadoo.fr
sotec.ingenierie@wanadoo.fr

BUREAU D'ETUDE THERMIQUE
INGETUDES
M. Henri Rabreau Cadré
27, avenue d'Espéranse
64 000 Bayonne
T. 05 59 42 47 00
F. 05 59 42 47 00
n.rabreau@ingetudes.com

BUREAU D'ETUDE GEOTECHNIQUE
INGESOL
M. Stéphane Cluzant
19, rue Hahn Weissen
M. 06 06 90 48 94
F. 05 57 42 42 36
contact@ingesol.com
www.ingesol.com

GEOMETRE + BUREAU D'ETUDE V.A.O.
INGESOL
M. Stéphane Cluzant
27, avenue d'Espéranse
M. 06 06 90 48 94
F. 05 57 42 42 36
contact@ingesol.com
www.ingesol.com

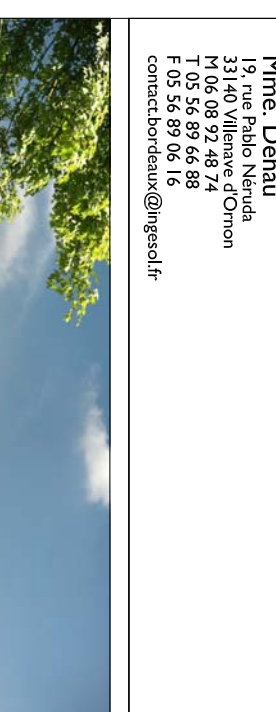

Projet :
Residence Lejeune

Projet n° :
0814

Situation :
15, rue Jules Lejeunes
commune de Bayonne
pays basque

Phase :
DCE

Titre :
SEI / I.D.
Autorité / Contr. par

14/04/2014
Facades Collectif

Plan n° :
A.10 b

1 - 20 Février 2014 - proposition
Hdl - Date
Kadokawa

SEI / I.D.
Autorité / Contr. par

14/04/2014
Facades Collectif
SEI / I.D.
0814_DCE_Facades Louis Lejeunes_2014 01 20